

PASZPORT TECHNICZNY Nr 4/2009

TOMOGRAF KOMPUTEROWY
aparatu

ZAKŁAD RADIOLOGII
nazwa placówki

KARTA TECHNICZNA

1. Nazwa aparatu Tomograf komputerowy

Typ LightSpeed VCT Select Nr 15B14 YC7

Firma GE

Rok produkcji 2008 Nr księgi inwentarzowej

Data zakupu 28.07.2008 Data rozp. eksploatacji 28.07.2008

Aparat znajduje się w dyspozycji działu Zakład Radiologii



2. Wielkości charakterystyczne

3. Spis dokumentacji technicznej

4. Uwagi

5. Wyposażenie i części zamienne dostarczone wraz z aparatem

1. Stykaneczka dwustopkowa Newoto Dual Shot Alpha
S/n DCE 00246
2. Advantage Workstation S/n CZC 81809 HD

Data	Opis wykonanych prac
21.03. 2019	<p>Wymiana wentylatorów pompy operacyjnej RAM i napędu CD/DVD w sterze AW02.</p> <p>Aparat sprawny</p> <p>GE Medical Systems Polska Sp. z o.o.</p> <p>[Redacted Signature]</p> <p>Field Service Engineer</p>
21.03. 2019	<p>GE Medical Systems </p> <p>Wykonano okresowy przegląd techniczny zgodnie z dokumentacją serwisową producenta. System sprawny technicznie.</p> <p>Następny przegląd do 11/2020</p> <p>Dotyczy AW01</p> <p>Inż. serwisu</p> <p>[Redacted Signature]</p>
21.03. 2019	<p>GE Medical Systems </p> <p>Wykonano okresowy przegląd techniczny zgodnie z dokumentacją serwisową producenta. System sprawny technicznie.</p> <p>Następny przegląd do 11/2020</p> <p>Dotyczy AW03</p> <p>Inż. serwisu</p> <p>Sebastian</p> <p>[Redacted Signature]</p>
15.04.2019	<p>Wykonano przegląd techniczny zgodnie z planem B. Aparat sprawny. Następny przegląd 08.2019</p> <p>GE Medical Systems Polska Sp. z o.o.</p> <p>[Redacted Signature]</p> <p>Field Service Engineer</p>
21.05. 2019	<p>Wykonano testy specjalistyczne</p> <p>SYNEKTIK S.A.</p> <p>Piotr Sadowski</p> <p>Specjalist ds. pomiarów aparatury RTG</p>

[illegible]







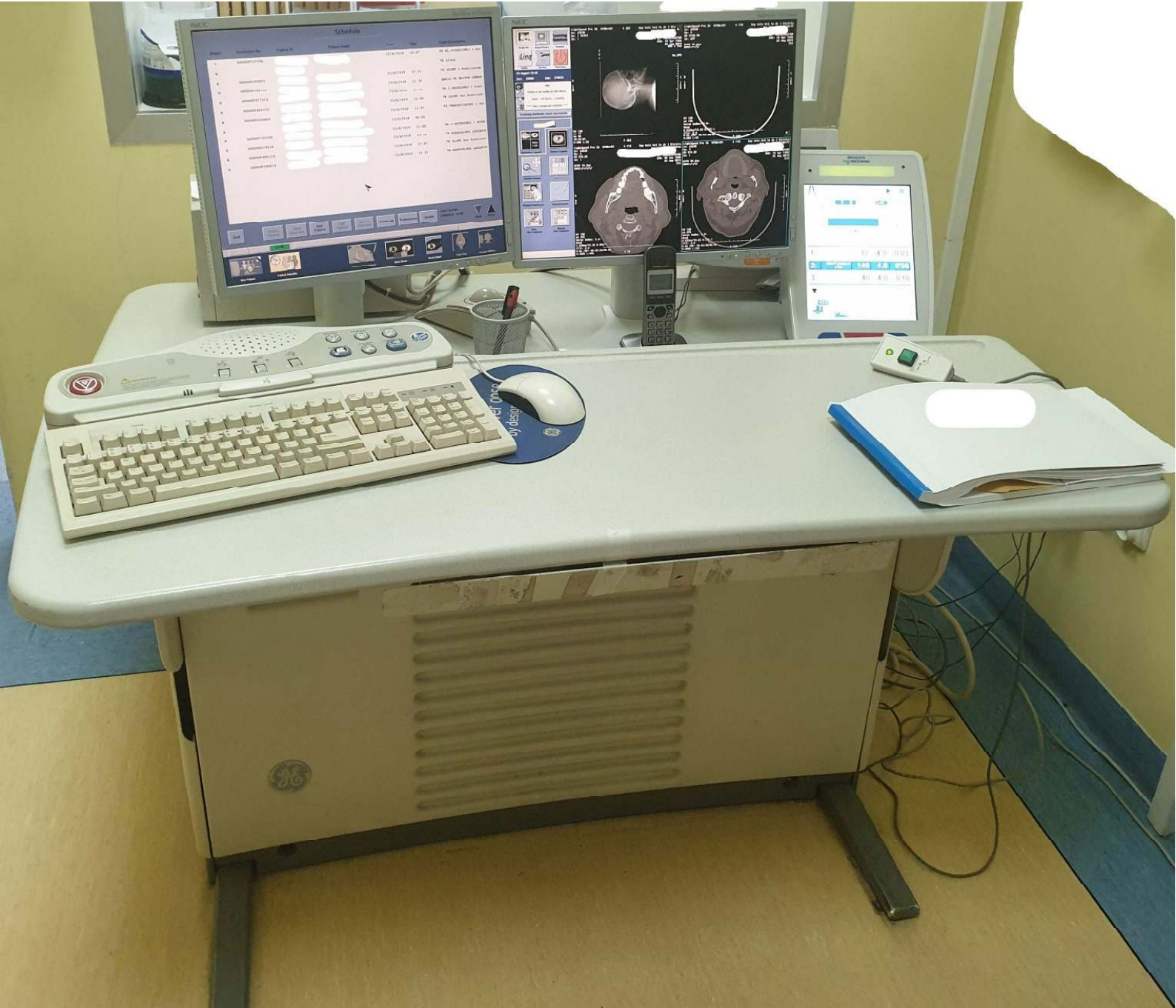





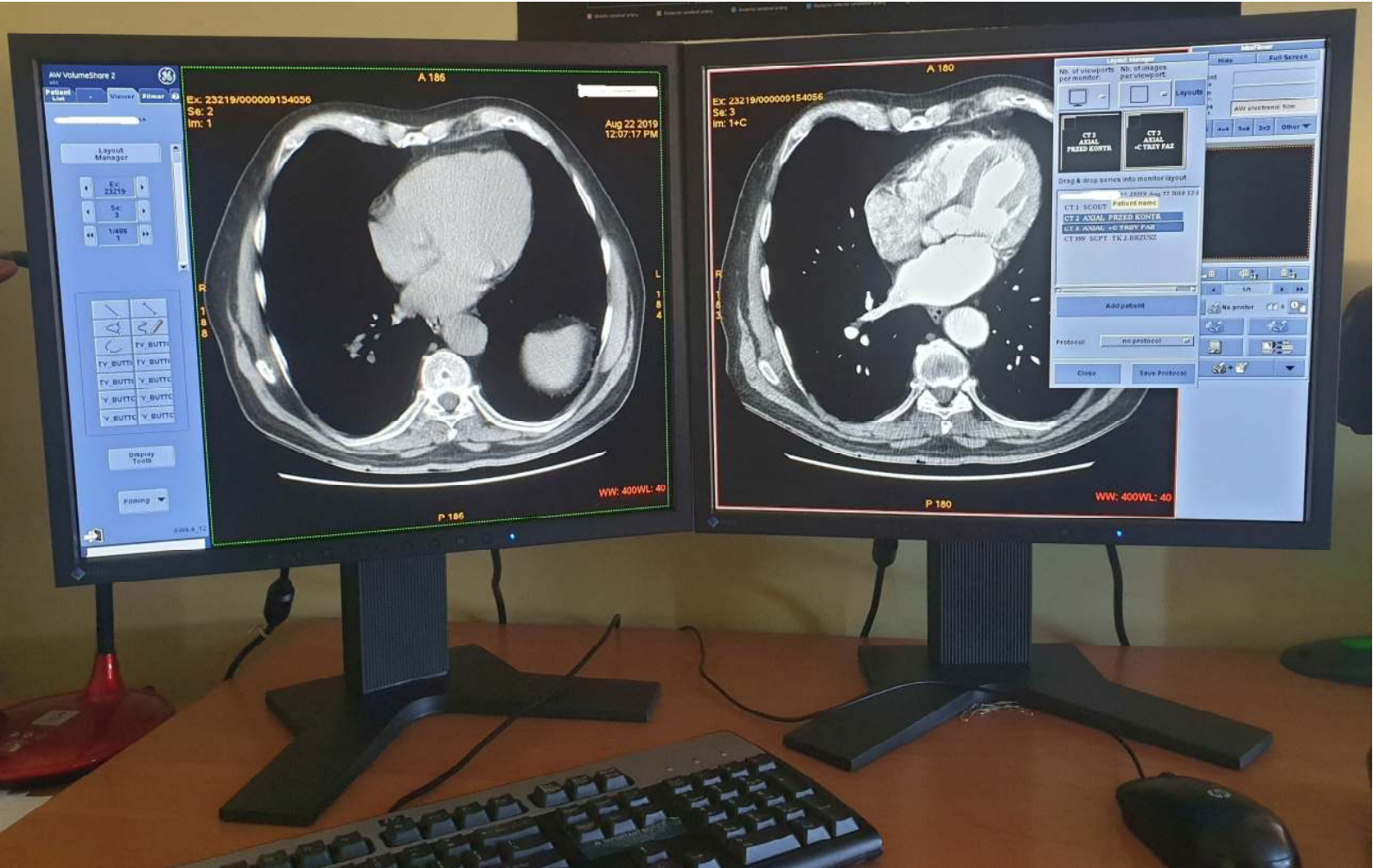



RU: 5183547-25



HP xw8400 Workstation

