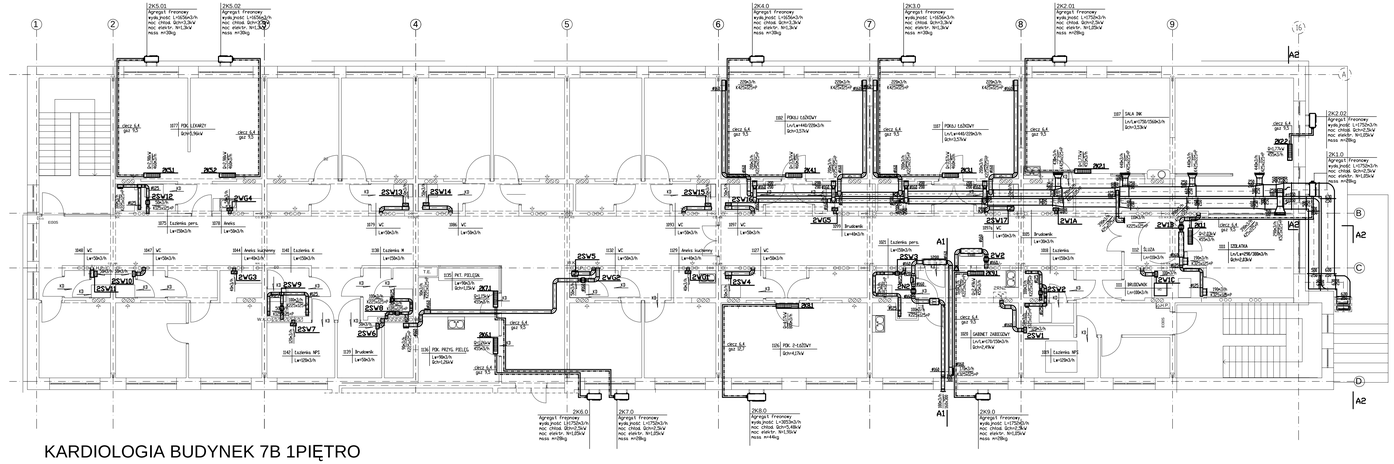

KARDIOLOGIA BUDYNEK 7B 1PIĘTRO

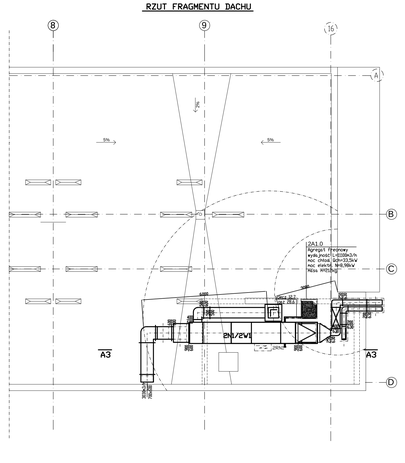

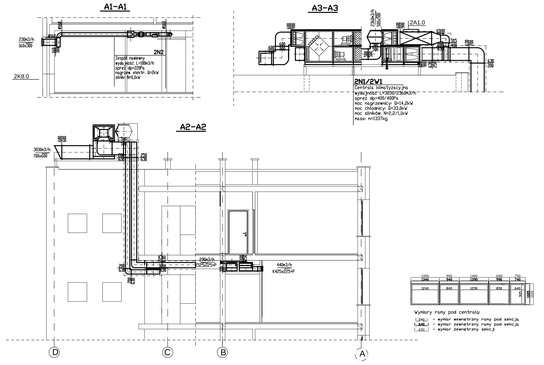

PROJ-PRZEM-PROJEKT SPÓŁKA Z O.O. BYDGOSZCZ

Inwestor: Szpital Uniwersytecki nr 2 im. dr. Jana Bizeńskiego ul. Ujejskiego 75, 85-168 Bydgoszcz		Nr zlecenia: 41017
Obiekt: Remont Kliniki Kardiologii wraz z dostosowaniem do obowiązujących przepisów. INSTALACJA WENTYLACJI I KLIMATYACJI Tytuł rys.: RZUT I PRZEKROJE	Adres: ul. Ujejskiego 75, 85-168 Bydgoszcz dz. 54, 67 obręb 459	Nr rys.: 1/2
Proj.: T1 Kwalif.: A Fazy: P.B. Skala: 1:100	Data: 28. 09. 2016.	
Kier. projektu: mgr inż. J. Musiała	Opracował:	
Autor proj.: mgr inż. Piotr Konopko upr. nr GP-R-2/7/2/2/2/2/2 w ograniczonej mieszkalnej i wszystkich kategoriach obiektów	Sprawdził: mgr inż. Błażej Pazowski upr. nr KLIPIOD/0/2/2/2/2/2 w ograniczonej mieszkalnej i wszystkich kategoriach obiektów	