



**SZPITAL UNIwersytecki NR 2 IM. DR. JANA BIZIELA W BYDGOSZCZY
Z SIEDZIBĄ PRZY ULICY UJEJSKIEGO 75
85-168 BYDGOSZCZ**

**OGŁASZA
PRZETARG OFERTOWY NA SPRZEDAŻ CIĄGNIKA WRAZ Z ASORTYMENTEM (PŁUG DO
ODŚNIEŻANIA, PRZYCZEPA, POSYPYWARKA)**

I. CHARAKTERYSTYKA OGÓLNA :

CIĄGNIK ROLNICZY:

1. MARKA PRONAR
2. MODEL PRONAR
3. TYP P1 320MK
4. NUMER REJESTRACYJNY CB416C
5. LICZBA MIEJSC 1
6. NUMER NADWOZI VIN SZBA3D22XB1X01803
7. ROK PRODUKCJI 2011
8. NUMER HOMOLOGACJI WE TYPU E1*2001/3*0228*02
9. LICZBA OSI I KÓŁ 2 OSIE, 4 KOŁA
10. OSIE NAPEDZANE : 2, NAPĘD PRZEDNIEJ OSI WŁĄCZANY AUTOMATYCZNIE W ZALEŻNOŚCI OD POŚLIZGU KÓŁ TYLNYCH
11. OSIE HAMOWANE: 1, TYLNA OŚ
12. SILNIK MARKA MITSUBISHI HEAVY INDUSTRIES LTD
13. ZASADY DZIAŁANIA – ZAPŁON SAMOCZYNNY, WTRYSK POŚREDNI, CZTEROSUWOWY
14. PALIWO OLEJ NAPĘDOWY
15. LICZBA I UKŁAD CYLINDRÓW: 4, RZĘDOWY
16. -POJEMNOŚĆ SKOKOWA: 1758CM³
17. MOC ZNAMIONOWA SILNIKA: 27,4 KW PRZY 3000 MIN
18. LICZBA BIEGÓW PRZEKŁADNI: DO PRZODU 16, DO TYŁU 8
19. MAKSYMALNA PRĘDKOŚĆ 27,8KM/H
20. UKŁAD KIEROWNICZY ZE WSPOMOŻANIEM
21. MASA WŁASNA W STANIE GOTOWYM DO JAZDY: MAKSYMALNA- 1875 KG
MINIMALNA- 1875 KG
22. MAKSYMALNA MASA CIĄGNIKA ZGODNIE ZE SPECYFIKACJĄ OPON : 3690 K
23. ROZKŁAD MASY NA OSIE : 1200 KG OŚ PRZEDNIA, 1800 KG OŚ TYLNA
24. WYMIARY OPON 210/80 R16 94 A8 LUB 9.0/70-16 8PR 114 A8
25. MAKSYMALNE MASY POJAZDÓW PRZEZNACZONYCH DO CIĄGNIĘCIA:
- 26. PRZYCZEPA Z DYSZLEM 5000 KG**



27. NACZEPA 5000 KG
28. PRZYCZEPA O OSI CENTRALNEJ 5000 KG
29. MAKSYMALNA MASA PRZYCZEPY 5000 KG
30. WYSOKOŚĆ PUNKTU SPRZĘGŁA URZĄDZENIA SPRZĘGAJĄCEGO W STOSUNKU DO PODŁOŻA:
31. MAKSYMALNA : 345 ± 20 mm — zaczep rolniczy 629 mm - górny zaczep transportowy
32. MINIMALNA: 345 ± 20 mm – zaczep rolniczy 629 mm - górny zaczep transportowy
33. ROZSTAW OSI: 1700MM
34. MAKSYMALNY I MINIMALNY ROZSTAW KÓŁ KAŻDEJ OSI:
1250-1388 MM-OŚ PRZEDNIA
1250-1394 MM-OŚ TYLNA
35. DŁUGOŚĆ- 3290-3582 MM
36. SZEROKOŚĆ- 1565-1678MM
37. WYSOKOŚĆ-2360 MM

II. DODATKOWE URZĄDZENIA:

1. ŚWIATŁA DROGOWE I ROBOCZE
2. NA WYPOSAŻENIU CIĄGNIKA ZNAJDUJE SIĘ PŁUG DO ODŚNIEŻANIA, PRZYCZEPA I POSYPYWARKA.
3. FOTOGRAFIE W ZAŁ. DO OGŁOSZENIA

III. CENA WYWOŁAWCZA (ŁĄCZNIE ZA CIĄGNIK, PŁUG, POSYPYWARKĘ I PRZYCZEPĘ):

SZPITAL NIE OKREŚLA CENY WYWOŁAWCZEJ

IV. TERMIN ZWIĄZANIA OFERTĄ:

30 DNI (BIEG TERMINU ZWIĄZANIA OFERTĄ ROZPOCZYNA SIĘ Z UPŁYWEM TERMINU SKŁADANIA OFERT)

V. WYMAGANIA DOTYCZĄCE OFERTY:

1. OFERTĘ NALEŻY ZŁOŻYĆ NA FORMULARZU OFERTOWYM
2. OŚWIADCZENIE, ŻE OFERENT ZAPOZNAŁ SIĘ ZE STANEM TECHNICZNYM PRZEDMIOTU SPRZEDAŻY ORAZ, ŻE W ZWIĄZKU Z TYM NIE WNOSI I



WNOSIŁ NIE BĘDZIE WOBEC SPRZEDAJĄCEGO ŻADNYCH ROSZCZEŃ
(OŚWIADCZENIE PRZYGOTOWAĆ WE WŁASNYM ZAKRESIE)

VI. TERMIN I MIEJSCE SKŁADANIA OFERT:

1. OFERTĘ WRAZ Z WYMAGANYMI DOKUMENTAMI NALEŻY ZŁOŻYĆ W ZAKLEJONEJ KOPERCIE – KOPERTA WINNA ZAWIERAĆ PIECZATKĘ NAGŁÓWKOWĄ OFERENTA JEGO DANE PODSTAWOWE IMIĘ NAZWISKO ADRES ZAMIESZKANIA
2. (KOPERTA WINNA ZAWIERAĆ DOPISEK - PRZETARG OFERTOWY - OFERTA NA ZAKUP CIĄGNIKA DO 30.10.2024 DO GODZINY 10:00 W KANCELARII SZPITALA PRZY ULICY UJEJSKIEGO 75,85-168 W BYDGOSZCZY.
3. SZPITAL ZALECA PRZEPROWADZENIE TZW. **WIZJI CIĄGNIKA** WRAZ Z OSPRZĘTEM W TRAKCIE TRWANIA PRZETARGU OFERTOWEGO W TERMINIE UZGODNIONYM ZE SZPITALEM.

W CELU DOKONANIA OGŁĘDZIN PRZEDMIOTU PROSIMY LUB PYTAŃ O STAN TECHNICZNY O WCZEŚNIEJSZY KONTAKT TEL. 663 108 939

OTWARCIE OFERT JEST JAWNE I NASTĄPI W DZIALE ADMINISTRACYJNO _ TECHNICZNYM (BUDYNEK 7B) DNIA 30.10.2024 O GODZINIE 10:30

6. OSOBY UPOWAŻNIONE DO KONTAKTÓW W ZAKRESIE PRZETARGU:

PROCEDURA - ZASTĘPCA KIEROWNIKA DZIAŁU ADMINISTRACYJNO-TECHNICZNEGO – KATARZYNA ZABORNIAK – 52 36 55 760.

STAN TECHNICZNY: **TEL. 663 108 939**

Zatwierdzam

Dyrektor
Szpitala Uniwersyteckiego nr 2
Im. dr Jana Biziel w Bydgoszczy
dr n. med. Agnieszka Rogalska



**SZPITAL
UNIwersytecki NR 2**
IM. DR. JANA BIZIELA
W BYDGOSZCZY



ul. Ujejskiego 75, 85-168 Bydgoszcz

tel. 52 36 55 799, fax 52 37 00 531, e-mail: kancelaria@biziel.pl

www.biziel.umk.pl, NIP: 953-25-82-266, REGON: 340517145





**SZPITAL
UNIwersytecki nr 2**
IM. DR. JANA BIZIELA
W BYDGOSZCZY



ul. Ujejskiego 75, 85-168 Bydgoszcz

tel. 52 36 55 799, fax 52 37 00 531, e-mail: kancelaria@biziel.pl

www.biziel.umk.pl, NIP: 953-25-82-266, REGON: 340517145





**SZPITAL
UNIERSYTECKI NR 2**
IM. DR. JANA BIZIELA
W BYDGOSZCZY

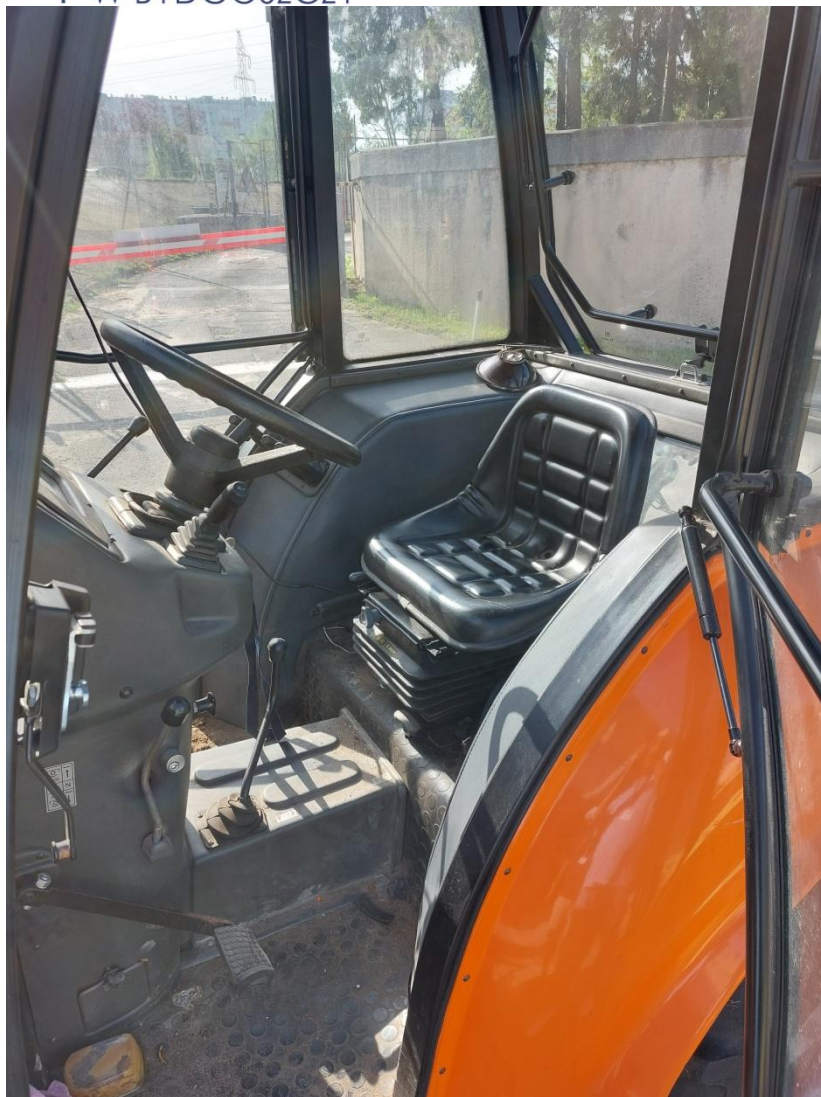



**SZPITAL
UNIWERSYTECKI NR 2**
IM. DR. JANA BIZIELA
W BYDGOSZCZY



ul. Ujejskiego 75, 85-168 Bydgoszcz

tel. 52 36 55 799, fax 52 37 00 531, e-mail: kancelaria@biziel.pl

www.biziel.umk.pl, NIP: 953-25-82-266, REGON: 340517145





SZPITAL
UNIwersytecki NR 2
IM. DR. JANA BIZIELA
W BYDGOSZCZY





SZPITAL
UNIWERSYTECKI NR 2
IM. DR. JANA BIZIELA
W BYDGOSZCZY





SZPITAL
UNIWERSYTECKI NR 2
IM. DR. JANA BIZIELA
W BYDGOSZCZY

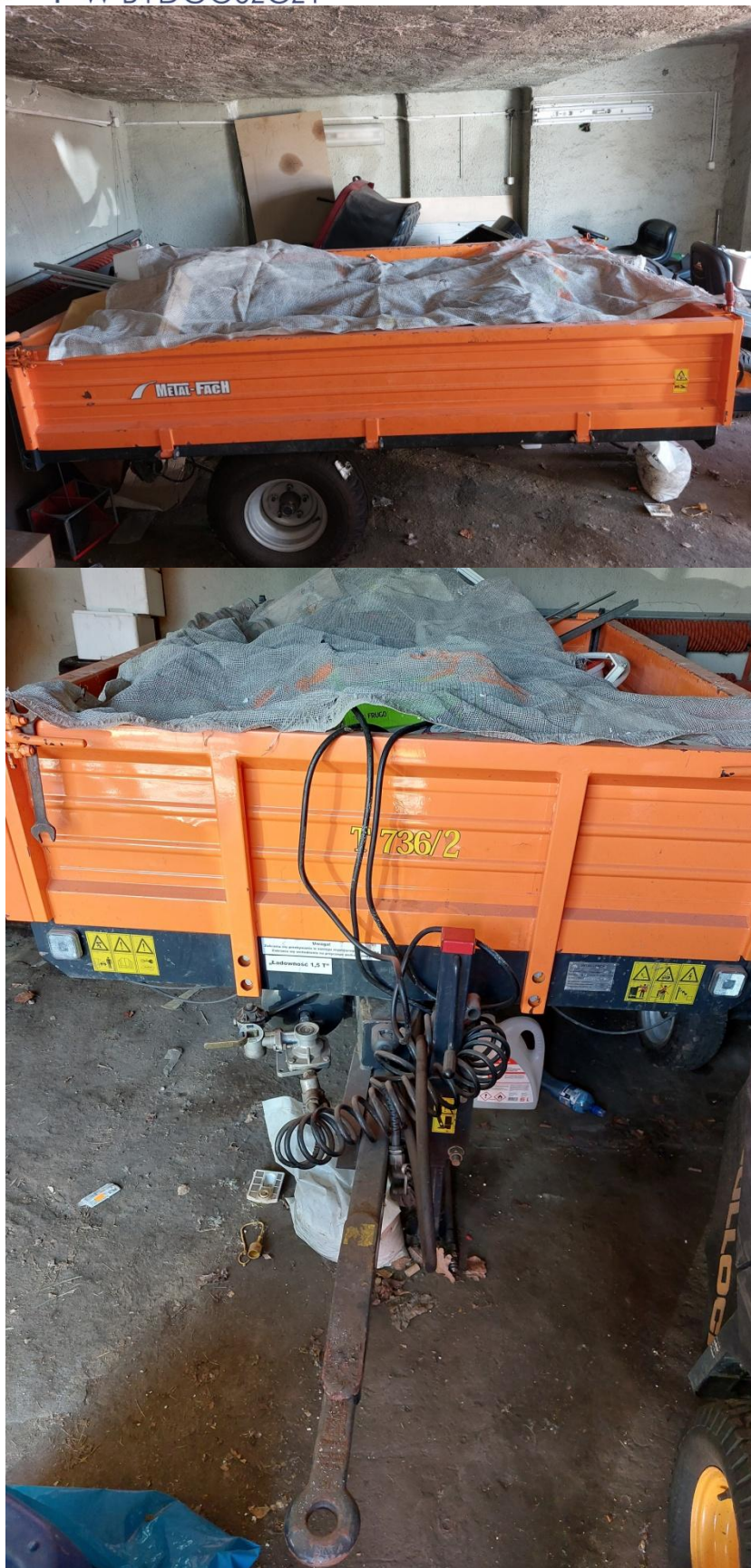



SZPITAL
UNIWERSYTECKI NR 2
IM. DR. JANA BIZIELA
W BYDGOSZCZY





**SZPITAL
UNIWERSYTECKI NR 2**
IM. DR. JANA BIZIELA
W BYDGOSZCZY

